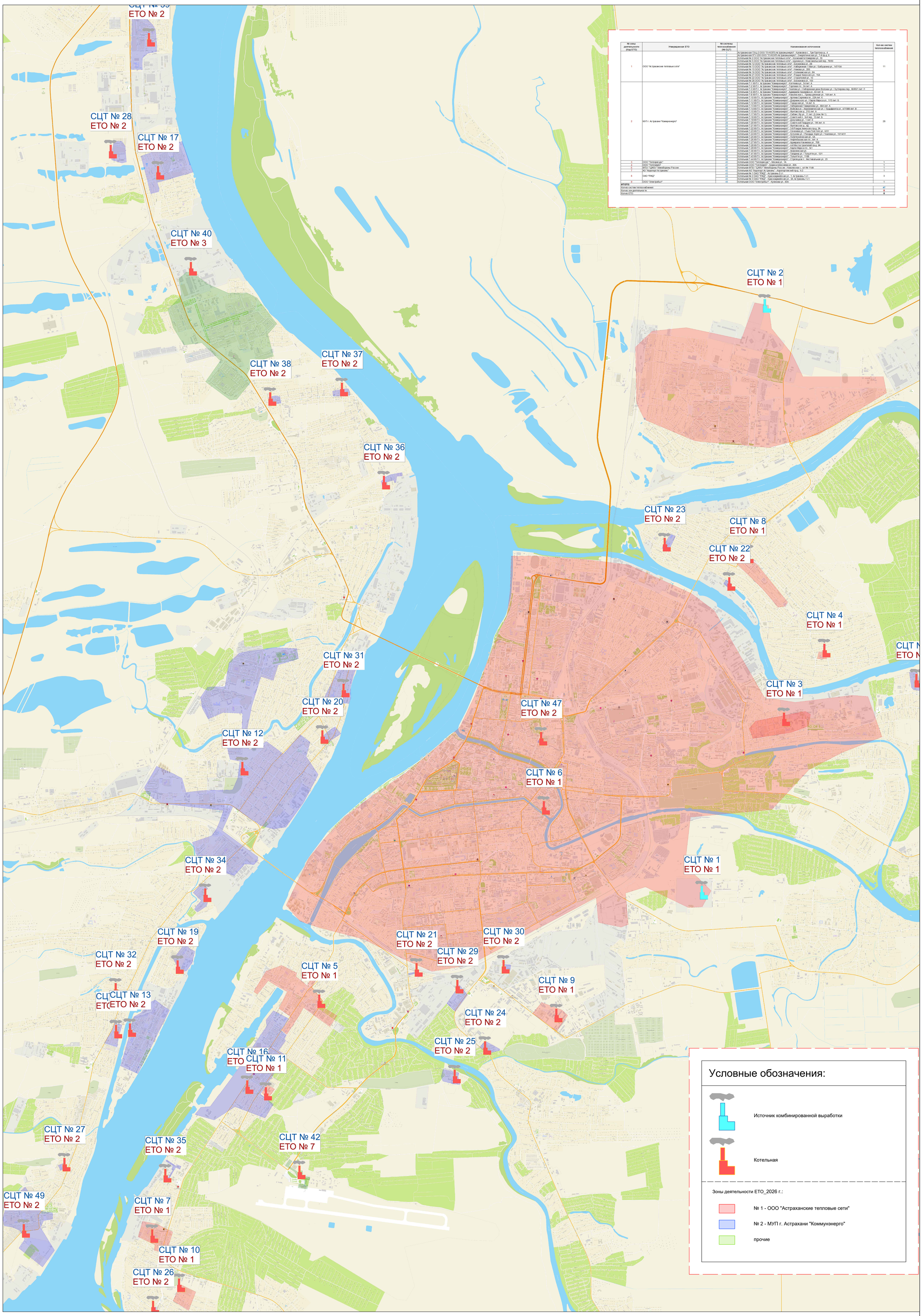

№ зоны деятельности (Код ЕТО)	Утвержденная ЕТО	№ системы теплоснабжения (№ СЦТ)	Наименования источников	Кол-во систем теплоснабжения
1	ООО "Астраханские тепловые сети"	1	Астраханская ТЭЦ-2 ООО "ЛУКОЙЛ-Астраханьэнерго" - Кулакова с. Тре Протока ш. 4	11
		2	Астраханская ГРУ-255 ООО "ЛУКОЙЛ-Астраханьэнерго" - Энергетическая ул. 7-й пр-д, 8	
		3	Котельная № 2 ООО "Астраханские тепловые сети" - Космонавта Комарова ул., 55	
		4	Котельная № 5 ООО "Астраханские тепловые сети" - Щукина ул. / Комсомольский пер., 79/30	
		5	Котельная № 12 ООО "Астраханские тепловые сети" - Белинова ул., 28	
		6	Котельная № 13 ООО "Астраханские тепловые сети" - Набережная 1 Мая ул. / Бабушкина ул., 147/104	
		7	Котельная № 15 ООО "Астраханские тепловые сети" - Нижняя ул., 205	
		8	Котельная № 16 ООО "Астраханские тепловые сети" - Солнцевская ул., 8А	
		9	Котельная № 21 ООО "Астраханские тепловые сети" - Рождественского ул., 15А	
		10	Котельная № 22 ООО "Астраханские тепловые сети" - Строителей ул., 10	
		11	Котельная № 28 ООО "Астраханские тепловые сети" - Белинова ул., 103	
		12	Котельная 1-1 МУП г. Астрахани "Коммунэнерго" - Коптевая ул., 54 лит. А	
		13	Котельная 1-2 МУП г. Астрахани "Коммунэнерго" - Торговая пл., 5А лит. А	
		14	Котельная 1-3 МУП г. Астрахани "Коммунэнерго" - Чкалова ул. / Набережная реки Волочки ул. / Бутлерова пер., 80/95/1 лит. Л	
		15	Котельная 1-4 МУП г. Астрахани "Коммунэнерго" - Адмирала Нахимова ул., 60 лит. Б	
		17	Котельная 1-6 МУП г. Астрахани "Коммунэнерго" - Новопечерск с. Промышленная ул., 14А лит. А	
		19	Котельная 1-10 МУП г. Астрахани "Коммунэнерго" - Артема Сергеева пл., 23А лит. К	
		20	Котельная 1-11 МУП г. Астрахани "Коммунэнерго" - Дзержинского ул. / Карла Маркса ул., 1/13 лит. Б	
		21	Котельная 1-12 МУП г. Астрахани "Коммунэнерго" - Городская ул., 1А лит. Б	
		22	Котельная 1-13 МУП г. Астрахани "Коммунэнерго" - Набережная Тимирязева ул., 66А лит. А	
		23	Котельная 1-14 МУП г. Астрахани "Коммунэнерго" - Волкова ул. / Адмиралтейская ул. / Трудфронта ул., 4/7/39В лит. В	
		24	Котельная 1-15 МУП г. Астрахани "Коммунэнерго" - Фунтовская ш., 215 лит. А	
		25	Котельная 1-17 МУП г. Астрахани "Коммунэнерго" - Сабаж. Яр ул., 11 лит. Д (пом. № 1)	
		26	Котельная 1-18 МУП г. Астрахани "Коммунэнерго" - Советский п., 9-й пер., 13 лит. Б	
		27	Котельная 1-19 МУП г. Астрахани "Коммунэнерго" - Долгушева ул., 1 лит. Е	
		28	Котельная 1-20 МУП г. Астрахани "Коммунэнерго" - Советский Гвардии ул., 13К лит. А	
		29	Котельная 1-21 МУП г. Астрахани "Коммунэнерго" - Фунтовская ш., 40	
		30	Котельная 1-22 МУП г. Астрахани "Коммунэнерго" - 3-й Рождественского пр-д, 3А	
		31	Котельная 1-23 МУП г. Астрахани "Коммунэнерго" - Сечкина ул. / Лыка Толстого ул., 6/31	
		32	Котельная 1-24 МУП г. Астрахани "Коммунэнерго" - Кутузова ул. / Ленина Зорге ул. / Чкалова ул., 13/14/31	
		33	Котельная 1-25 МУП г. Астрахани "Коммунэнерго" - Политехническая ул., 5А	
		34	Котельная 1-26 МУП г. Астрахани "Коммунэнерго" - Нефтебазовская пл., лит. А	
		35	Котельная 1-27 МУП г. Астрахани "Коммунэнерго" - Адмирала Нахимова ул., 70В	
		36	Котельная 1-28 МУП г. Астрахани "Коммунэнерго" - 4-й Мостостроителей пр-д, 9А	
		37	Котельная 1-29 МУП г. Астрахани "Коммунэнерго" - Карла Маркса пл., 3к1	
		39	Котельная 1-30 МУП г. Астрахани "Коммунэнерго" - Анжелевская ул.	
		40	Котельная 1-31 МУП г. Астрахани "Коммунэнерго" - Гагарина ул. / Гольцятина ул., 12/1	
		38	Котельная 1-41 МУП г. Астрахани "Коммунэнерго" - Гольцятина ул., 110В	
		39	Котельная 1-44 МУП г. Астрахани "Коммунэнерго" - Стрелецкая п., Фестивальная ул., 23	
3	ООО "Теплоресурс"	40	Котельная ООО "Теплоресурс" - Москва ул., 3А	1
4	ООО "Теплоэнерго"	41	Котельная ООО "Теплоэнерго" - Бориса Алексеева ул., 20А	1
5	ФГБУ "ЦЖКУ" Минобороны России	46	Котельная ФГБУ "ЦЖКУ" Минобороны России - Новопечерск с., ул.№ 114А	1
7	АО "Аэропорт Астрахань"	42	Котельная АО "Аэропорт Астрахань" - Аэропортовский пр-д, 1/2	1
8	ОАО "РЖД"	43	Котельная № 1 ОАО "РЖД" - Астрахань-2 ст.	3
		44	Котельная № 2 ОАО "РЖД" - Красноармейская ул., 1, Астрахань-1 ст.	
		45	Котельная № 3 ОАО "РЖД" - Красноармейская ул., 3А, Астрахань-1 ст.	
9	ООО "Электробыт"	48	Котельная ООО "Электробыт" - Кулакова ул., 83А	1
ИТОГО:				
Кол-во систем теплоснабжения				47
Кол-во зон деятельности				8
Кол-во ЕТО				8

Условные обозначения:

Источник комбинированной выработки

Котельная

Зоны деятельности ЕТО_2026 г.:

№ 1 - ООО "Астраханские тепловые сети"

№ 2 - МУП г. Астрахани "Коммунэнерго"

прочие

Изм.	Кол.	Лист	N док.	Подп.	Дата
Разраб.					
Пров.					
ГИП					
Н.контр.					
Утв.					

12401.ОМ– ПСТ.015.001

ОБОСНОВЫВАЮЩИЕ МАТЕРИАЛЫ К СХЕМЕ ТЕПЛОСНАБЖЕНИЯ МУНИЦИПАЛЬНОГО ОБРАЗОВАНИЯ «ГОРОДСКОЙ ОКРУГ ГОРОД АСТРАХАНЬ» НА ПЕРИОД ДО 2041 ГОДА

ЗОНЫ ДЕЯТЕЛЬНОСТИ ЕТО

Стадия	Лист	Листов
ПП	1	1

ГЛАВА 15 «РЕЕСТР ЕДИНЫХ ТЕПЛОСНАБЖАЮЩИХ ОРГАНИЗАЦИЙ»

Копировал

Инв. N подл. | Подп. и дата | Взам.инв.N | Инв. N дубл. | Подп. дата