

Утверждена

(наименование документа об утверждении, включая наименования органов государственной власти или

органов местного самоуправления, принявших решение об утверждении схемы или

подписавших соглашение о перераспределении земельных участков)

от _____ № _____





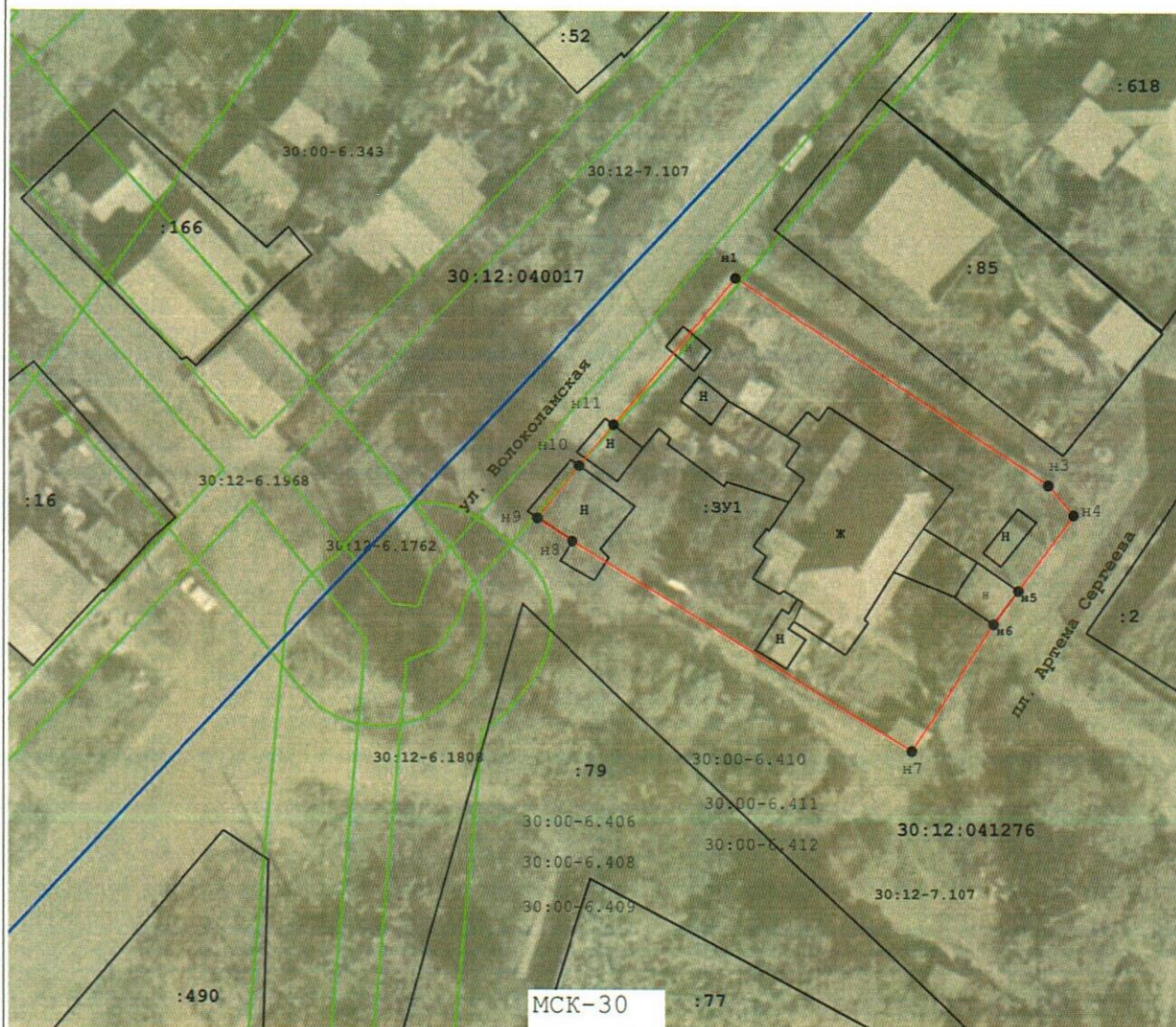

Схема расположения земельного участка или земельных участков на кадастровом плане территории

Площадь земельного участка	1 389 м²																																									
(указывается проектная площадь образуемого земельного участка, вычисленная с использованием федеральной государственной географической информационной системы, обеспечивающей функционирование национальной системы пространственных данных, которой является федеральная государственная географическая информационная система "Единая цифровая платформа "Национальная система пространственных данных" (далее - информационная система), или иных технологических и программных средств с округлением до 1 квадратного метра. Указанное значение площади земельного участка может быть уточнено при проведении кадастровых работ не более чем на десять процентов)																																										
Обозначение характерных точек границ	Координаты, м <small>(указываются в случае подготовки схемы расположения земельного участка с использованием информационной системы или иных технологических и программных средств. Значения координат, полученные с использованием указанных технологических и программных средств, указываются с округлением до 0,01 метра)</small>																																									
	<table border="1" style="width: 100%; border-collapse: collapse;"> <thead> <tr> <th style="width: 30%;"></th> <th style="width: 35%; text-align: center;">X</th> <th style="width: 35%; text-align: center;">Y</th> </tr> <tr> <th style="text-align: center;">1</th> <th style="text-align: center;">2</th> <th style="text-align: center;">3</th> </tr> </thead> <tbody> <tr><td style="text-align: center;">н1</td><td style="text-align: center;">418 168,44</td><td style="text-align: center;">2 217 370,28</td></tr> <tr><td style="text-align: center;">н2</td><td style="text-align: center;">418 149,99</td><td style="text-align: center;">2 217 398,10</td></tr> <tr><td style="text-align: center;">н3</td><td style="text-align: center;">418 146,91</td><td style="text-align: center;">2 217 402,71</td></tr> <tr><td style="text-align: center;">н4</td><td style="text-align: center;">418 143,85</td><td style="text-align: center;">2 217 405,32</td></tr> <tr><td style="text-align: center;">н5</td><td style="text-align: center;">418 135,93</td><td style="text-align: center;">2 217 399,65</td></tr> <tr><td style="text-align: center;">н6</td><td style="text-align: center;">418 132,41</td><td style="text-align: center;">2 217 397,10</td></tr> <tr><td style="text-align: center;">н7</td><td style="text-align: center;">418 119,19</td><td style="text-align: center;">2 217 388,57</td></tr> <tr><td style="text-align: center;">н8</td><td style="text-align: center;">418 141,08</td><td style="text-align: center;">2 217 353,49</td></tr> <tr><td style="text-align: center;">н9</td><td style="text-align: center;">418 143,49</td><td style="text-align: center;">2 217 349,81</td></tr> <tr><td style="text-align: center;">н10</td><td style="text-align: center;">418 148,90</td><td style="text-align: center;">2 217 354,23</td></tr> <tr><td style="text-align: center;">н11</td><td style="text-align: center;">418 153,23</td><td style="text-align: center;">2 217 357,76</td></tr> <tr><td style="text-align: center;">н1</td><td style="text-align: center;">418 168,44</td><td style="text-align: center;">2 217 370,28</td></tr> </tbody> </table>		X	Y	1	2	3	н1	418 168,44	2 217 370,28	н2	418 149,99	2 217 398,10	н3	418 146,91	2 217 402,71	н4	418 143,85	2 217 405,32	н5	418 135,93	2 217 399,65	н6	418 132,41	2 217 397,10	н7	418 119,19	2 217 388,57	н8	418 141,08	2 217 353,49	н9	418 143,49	2 217 349,81	н10	418 148,90	2 217 354,23	н11	418 153,23	2 217 357,76	н1	418 168,44
	X	Y																																								
1	2	3																																								
н1	418 168,44	2 217 370,28																																								
н2	418 149,99	2 217 398,10																																								
н3	418 146,91	2 217 402,71																																								
н4	418 143,85	2 217 405,32																																								
н5	418 135,93	2 217 399,65																																								
н6	418 132,41	2 217 397,10																																								
н7	418 119,19	2 217 388,57																																								
н8	418 141,08	2 217 353,49																																								
н9	418 143,49	2 217 349,81																																								
н10	418 148,90	2 217 354,23																																								
н11	418 153,23	2 217 357,76																																								
н1	418 168,44	2 217 370,28																																								



Масштаб 1:700

Условные обозначения:

-  - Существующая часть границы, имеющиеся в ЕГРН сведения о которой достаточны для определения ее местоположения
-  - вновь образованная часть границы, сведения о которой достаточны для определения ее местоположения
-  - Характерная точка границы, сведения о которой позволяют однозначно определить ее положение на местности
-  - Граница кадастрового квартала
-  - Граница охранной зоны
-  - Территориальная зона
- :ЗУ1 - обозначение (номер) образуемого земельного участка
- : 85 - обозначение кадастрового номера ЗУ, ОКС
- 30:12:041276 - обозначение кадастрового квартала
- 30:00-6.343 - обозначение реестрового номера охранной зоны, территориальной зоны